Recibe una cálida:

¡Bienvenida!

Te estábamos esperando 😁

alkemy

Clase grabada

Cómo enfrentarse a Entrevistas Laborales

AE3: Aplicar técnicas para sostener entrevistas laborales efectivas reconociendo los elementos relevantes de contexto de la industria ti.

Learning Path

¿Cuáles temas trabajaremos hoy?

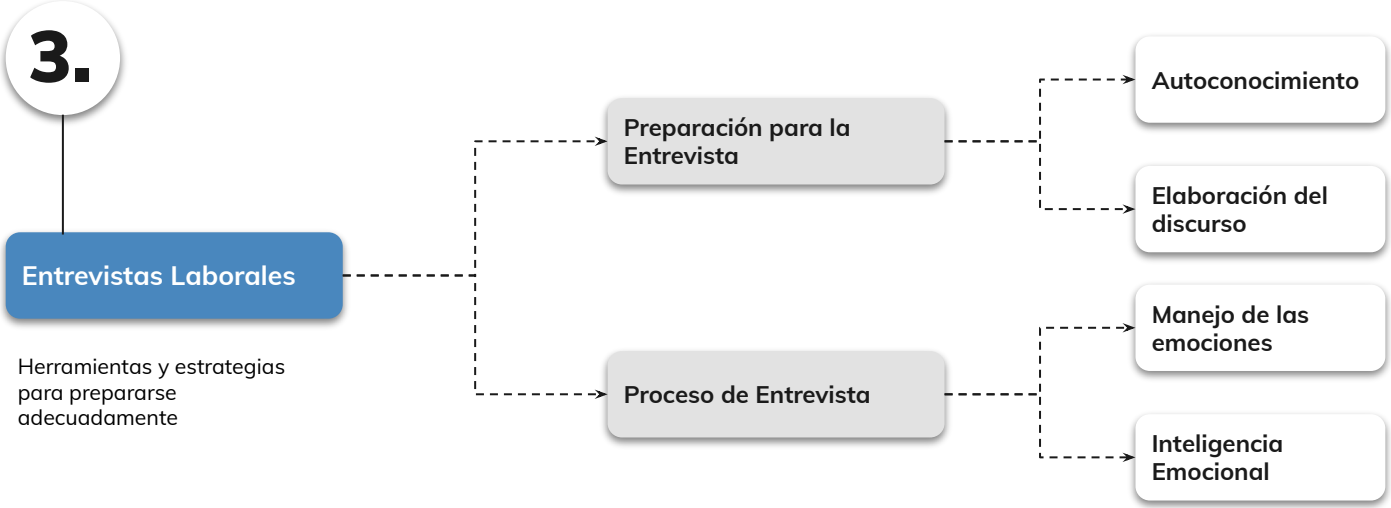

alkemy

Objetivos de aprendizaje

¿Qué aprenderás?

- Comprender la Entrevista Laboral: Entender su naturaleza y familiarizarse con sus diferentes formatos, como las entrevistas individuales, grupales, dirigidas, libres y mixtas.
- Adquirir herramientas y estrategias para prepararse adecuadamente, abordando aspectos desde la investigación previa hasta el lenguaje y postura corporal.
- Entender y aplicar la inteligencia emocional en la búsqueda laboral.
- Dominar las claves de la comunicación y la escucha activa.
- Introducción al Elevator Pitch: Definir y entender la importancia del Elevator Pitch en el contexto laboral.
- Aprender los pasos básicos y las consideraciones clave para confeccionar un Elevator Pitch efectivo.

Repaso clase anterior

¿Quedó alguna duda?

En la clase anterior trabajamos 📚:

- → *Para aprender a destacar nuestro perfil en portales laborales y a maximizar nuestra presencia en LinkedIn.*
- → *Nos familiarizamos con portales clave como LinkedIn.*
- → *Entendimos el rol y la importancia de los headhunters en la selección laboral.*
- → *Analizamos las oportunidades y desafíos del autoempleo y del trabajo freelance.*

#Momentode Preguntas...

¿?

¿Cuáles son los diferentes tipos de entrevistas laborales y en qué se diferencian?

¿?

¿Por qué es importante investigar la empresa antes de una entrevista de trabajo?

¿?

¿Cómo puede ayudarte el Elevator Pitch en una entrevista laboral?

¿?

¿Qué elementos debes considerar al preparar tu vestimenta para una entrevista?

Entrevistas Laborales

Entrevistas laborales

La entrevista laboral es un proceso de comunicación entre un candidato y un representante de una empresa con el objetivo de evaluar la idoneidad del postulante para un puesto de trabajo. Durante la entrevista, el empleador busca conocer la experiencia, habilidades y competencias del candidato, mientras que el postulante tiene la oportunidad de demostrar su valor y conocer más sobre la organización.

Entrevistas laborales

Ya conoces qué es una entrevista laboral y cuáles son sus objetivos pero... ¿sabías que existen distintos tipos de entrevistas?

- Individual: Encuentro uno a uno con el entrevistador.
- Grupal: Evaluación conjunta de varios candidatos.
- Dirigida: Preguntas estructuradas y guiadas.
- Libre: Conversación abierta y flexible.
- Mixta: Combinación de formatos.

Pueden darse de forma presencial en las oficinas de la empresa o a distancia a través de llamadas telefónicas o videollamada.

Entrevistas laborales

Puntualidad - Evita los imprevistos

Llegar a horario es muy importante cuando tienes una cita. Buscá el recorrido a la oficina y llega al menos 10 minutos antes, o inicia la computadora unos 15 minutos antes y prueba la cámara y el micrófono.

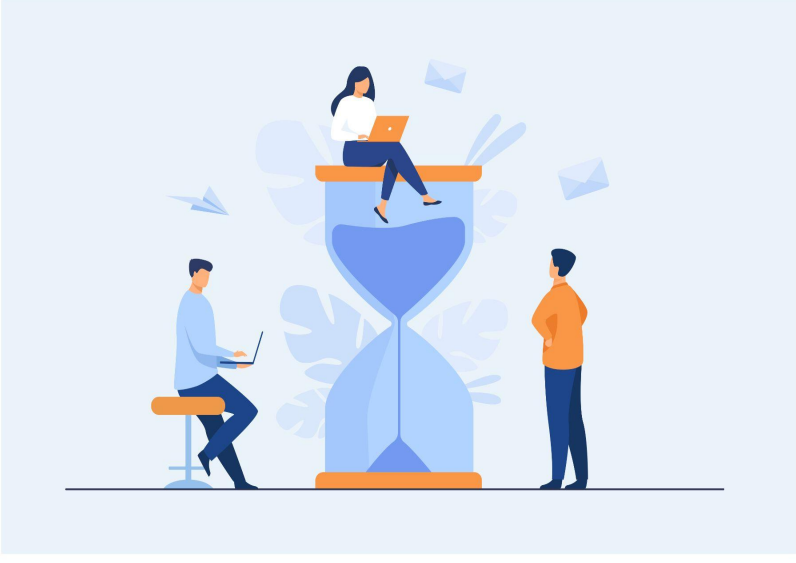

Preparación para Entrevistas Laborales

alkemy

Entrevistas laborales

Preparación Previa a la Entrevista

- **Investigación de la empresa**:
  - Historia, misión, visión y valores.
  - Productos, servicios y principales competidores.
- **Análisis del puesto**:
  - Responsabilidades y habilidades requeridas.
  - Identificación de cómo la experiencia del candidato se alinea con el rol.
- **Documentación**:
  - Currículum actualizado y cartas de recomendación.
  - Portafolio o ejemplos de trabajo (si aplica).
- **Autoconocimiento**:
  - Fortalezas, debilidades y logros profesionales.
  - Objetivos de carrera y expectativas salariales

Entrevistas laborales

Investigación previa - Responde a las siguientes preguntas:

- ¿La posición es permanente o por proyectos específicos?
- ¿Qué tipo de contratación ofrecen?
- ¿Es el trabajo presencial, híbrido o remoto?
- ¿Cómo es la cultura organizacional?
- ¿Qué valor añadido consideras que podrías ofrecer?

Código de Vestimenta

Tanto para entrevistas presenciales como para virtuales debes pensar con anterioridad tu vestimenta. Es muy importante mostrarse profesional sin dejar de lado tu personalidad y estilo.

- Optar por colores neutros y ropa formal o business casual.
- Cuidar la higiene personal y evitar accesorios llamativos.
- Usar calzado limpio y apropiado para la ocasión.

Entrevistas laborales

Durante la entrevista

- **Lenguaje corporal y comunicación efectiva**:
  - Contacto visual y expresión facial apropiada.
  - Postura firme y gestos naturales.
- **Técnicas para responder preguntas**:
  - Uso de la metodología ***STAR*** (Situación, Tarea, Acción, Resultado).
  - Mantener respuestas claras y concisas.
- **Preguntas comunes**:
  - "Háblame de ti."
  - "¿Cuáles son tus principales fortalezas y debilidades?"
  - "¿Dónde te ves en cinco años?"
  - "¿Por qué deseas trabajar con nosotros?"
- **Preguntas del candidato al entrevistador**:
  - Cultura de la empresa.
  - Oportunidades de crecimiento y desarrollo.
  - Expectativas del rol y próximos pasos en el proceso de selección.

Entrevistas laborales

Cierre y Seguimiento

- **Conclusión de la entrevista**:
  - Expresar agradecimiento por la oportunidad.
  - Reafirmar interés en el puesto.
- **Seguimiento posterior**:
  - Enviar un correo de agradecimiento.
  - Evaluar la experiencia y aprender de la entrevista.

Ejercicio N° 1

Metodología STAR

Metodología STAR ⭐

Contexto: 🙌

Durante la clase de hoy, exploramos el concepto de la “Metodología STAR". A continuación, presentaremos un video que ilustra este concepto de manera más clara CLIC AQUÍ PAR ACCEDER AL VIDEO.

Consigna: ✍️

Describe una situación en la que tuvieras mucha presión en el trabajo y cómo manejaste la situación utilizando el método STAR.
Luego los dividiremos en grupos para que puedan compartir y recibir la retroalimentación de sus pares donde podrán reflexionar sobre su contenido y la forma de narrar.

Tiempo 🕐**:** *20 minutos*

Cómo enfrentar entrevistas laborales

alkemy

Emociones en la búsqueda laboral

La búsqueda laboral es un proceso que inicia con el anhelo de obtener un empleo, sigue con la preparación y uso de recursos necesarios, y culmina en distintas etapas hasta que, si todo resulta efectivo, se consigue el puesto al que se postuló.

A veces, estos procesos son rápidos y en otras ocasiones toman tiempo.

Por ello, la búsqueda laboral está marcada por diversas emociones como: **alegría, ansiedad, miedo, preocupación, frustración y entusiasmo.**

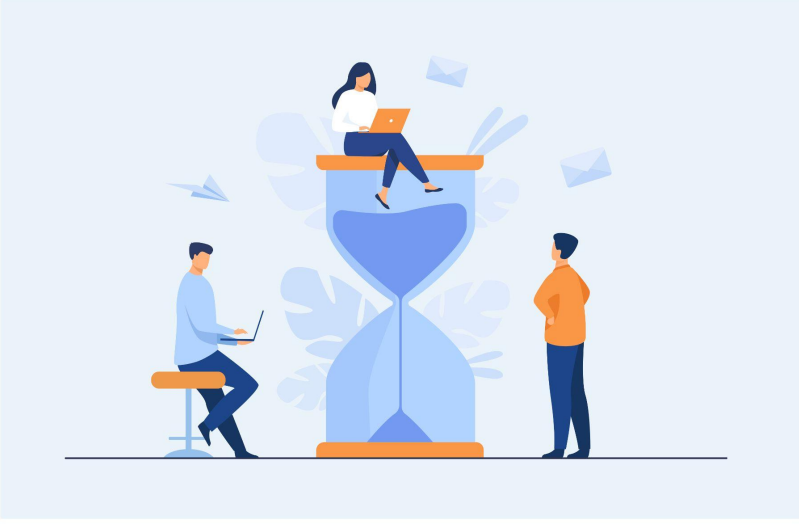

Se trata de un proceso atravesado por la **incertidumbre.**

Emociones en la búsqueda laboral

El impacto emocional varía según el contexto y situación individual: no es igual buscar un cambio laboral teniendo estabilidad que hacerlo sin ingresos. Aunque se experimenten distintos estados emocionales, es cierto que las **emociones están presentes en todo el proceso de búsqueda laboral.**

Para manejar esas emociones, es crucial desarrollar tu **inteligencia emocional**. Esta habilidad te permite identificar e interpretar tus emociones y las de los demás, evaluando cómo reaccionamos ante ellas y gestionándolas de forma saludable.

Emociones en la búsqueda laboral

Inteligencia emocional

Este concepto fue desarrollado por Daniel Goleman, un psicólogo estadounidense, quien plantea que los aspectos de la inteligencia emocional son cinco:

- **Autoconciencia** : se trata de la posibilidad de ser consciente de las propias emociones.
- **Autorregulación:** es la capacidad de regular las emociones propias, independientemente de si sean positivas o negativas.

Emociones en la búsqueda laboral

Inteligencia Emocional

- **Motivación:** este aspecto se refiere al mantener una actitud positiva y orientada al progreso y superación. Una persona motivada tiene más posibilidades de cumplir sus objetivos.

- **Empatía:** es la capacidad de ser consciente de las emociones ajenas y permite mejorar los vínculos interpersonales.

- **Habilidad Social:** es la capacidad de establecer relaciones positivas en el entorno laboral, al igual que la empatía, también fomenta el crecimiento los vínculos laborales entre pares.

Emociones en la búsqueda laboral

Para desarrollar tu Inteligencia Emocional y cada una de sus características puedes realizar las siguientes acciones:

- Sé consciente de tus pensamientos y emociones, puedes llevar un cuaderno de registro para ayudarte en este paso.
- Acepta las emociones que no te gustan.
- Trabaja la frustración y la motivación: no todas las propuestas son para todos, pero serás capaz de encontrar las que se adecúen a tu perfil.
- Solicita a otros que te indiquen cuáles creen que son tus mejores cualidades.

Elementos para entrevistas efectivas

Elementos para entrevistas efectivas

Considerando la Inteligencia Emocional, ¿cómo la aplicarías en una entrevista efectiva?

Es crucial la imagen que proyectas y demostrar interés en la oportunidad. Para estar cómodo y crear un buen ambiente, ten en cuenta los siguientes factores:

Escucha activa: implica prestar total atención para comprender lo que el otro dice, estando completamente presente. Si no escuchas adecuadamente y preguntas algo ya mencionado, podría parecer que estás distraído o desinteresado en lo que el reclutador comparte.

Elementos para entrevistas efectivas

Brecha comunicacional: es la diferencia entre lo que intentas transmitir y lo que el receptor comprende. Para minimizarlo, es vital prepararte para la entrevista y hablar con un tono moderado y claro.

Comunicación no verbal: abarca los mensajes que enviamos sin palabras, incluyendo expresiones, postura y gestos. En una entrevista, es recomendable mostrar seguridad, orientar tu cuerpo hacia el entrevistador y evitar posturas cerradas, como cruzar los brazos.

Contacto visual: debes establecer contacto visual con quien te habla. Esto demuestra confianza, y de lo contrario, se envía el mensaje de mucha timidez y desinterés.

Elevator Pitch

Elevator Pitch

El **Elevator Pitch** es una presentación breve y efectiva que permite a un candidato resumir sus habilidades, experiencia y valor profesional en un tiempo limitado, generalmente entre 30 y 60 segundos. Este concepto propone la técnica de desarrollar una **presentación ágil y de alto impacto.**

Podríamos traducirlo como trayecto o recorrido en un elevador pero ¿cuál es la relación entre una presentación y un ascensor? Que la presentación debe ser tan concisa que debe poder transmitirse en lo que dura un trayecto en un elevador.

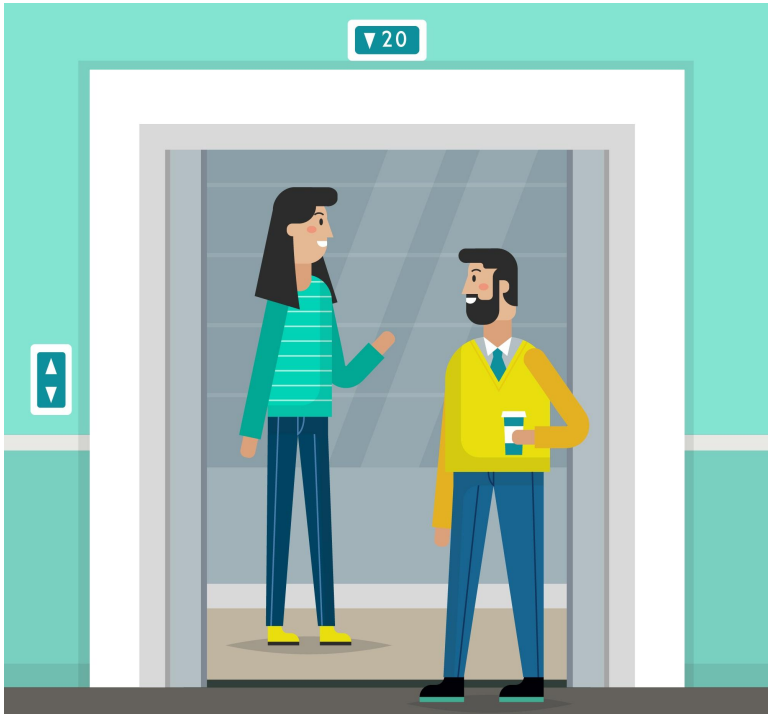

alkemy

Elevator Pitch

- Permite causar una primera impresión positiva en el entrevistador.
- Facilita una comunicación clara y efectiva sobre la propuesta de valor del candidato.
- Es útil en diversas situaciones profesionales, como entrevistas, ferias de empleo o networking.

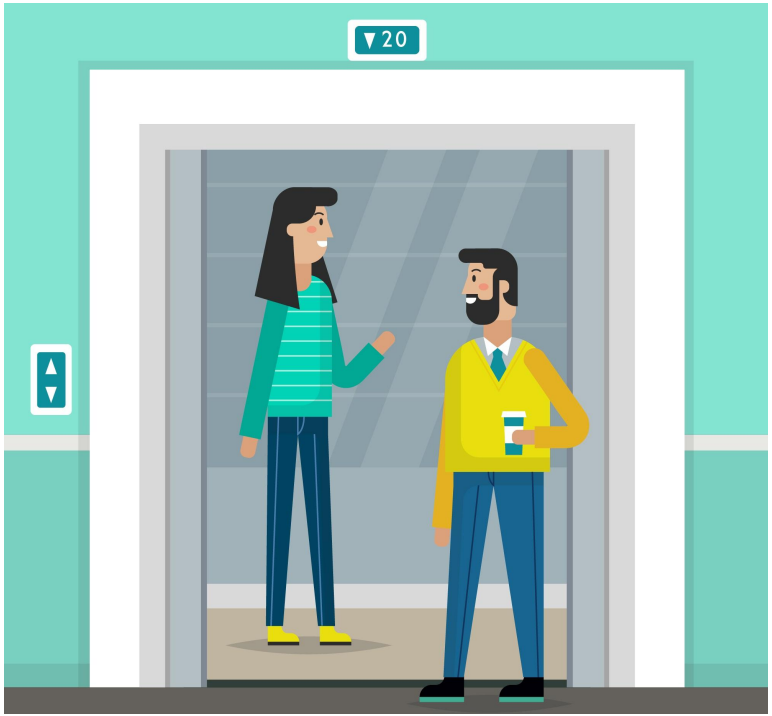

Elevator Pitch

Pasos para Elaborar un Elevator Pitch

Identificación de habilidades y experiencia clave:

- Reflexionar sobre las principales competencias y logros profesionales.
- Destacar aquellas habilidades que se alinean con el puesto deseado.

Construcción de un mensaje claro y atractivo:

- Iniciar con una presentación personal breve.
- Mencionar los logros más relevantes en la carrera profesional.
- Explicar cómo esas habilidades pueden aportar valor a la empresa o al puesto.

Práctica y ajustes según el contexto:

- Ensayar en voz alta para mejorar fluidez y confianza.
- Recibir retroalimentación de terceros y hacer ajustes.
- Adaptar el discurso a diferentes audiencias y situaciones profesionales

alkemy

Elevator Pitch

Ejemplo de EP para inversores 👩🏻‍💼

“Si bien la industria TI crece exponencialmente año a año y cuenta con proyecciones altas, hay una problemática social a la que no es ajena: la mayoría de los cargos jerárquicos y de toma de decisiones están ocupados por hombres.
En Equal Rights hemos desarrollado estrategias para distintos rangos etáreos, para que cada vez sean más las mujeres en la industria, y las niñas y adolescentes que se formen en STEM (Science, Technology, Engineering and Mathematics). Así lograríamos nuestro objetivo principal que es reducir la brecha digital de género.”

Elevator Pitch

Ejemplo de EP para clientes 🤦🏻‍♂️

“Como todos sabemos, hoy en día las empresas exitosas han logrado una transformación digital efectiva. Unique Metrics ofrece un servicio que optimiza estos procesos, haciendo que sean ágiles, efectivos y personalizados: contamos con un sistema desarrollado para abordar las necesidades específicas de cada cliente. El 85% de las empresas que trabajaron con nosotros volvieron a contratarnos, y el 98% indica que nos recomendaría.”

Elevator Pitch

Ejemplo de EP para entrevistas 👨🏻

“Mi nombre es Marcos de la Fuente, soy programador y aficionado de la industria TI. En los últimos 2 años me he desempeñado como programador, participando de procesos de mejora continúa de sitios web y cuidando la experiencia de los usuarios en las mismas. Junto al equipo de desarrollo hemos logrado grandes resultados, y quiero poder asumir nuevos desafíos y responsabilidades. Sueño con llegar a ser un programador senior destacado, especializado en tecnologías backend”.

Elevator Pitch

¿Qué tienen en común los tres?

- Son breves
- Son claros y van directo al punto de lo que quieren transmitir
- Mantienen una estructura similar:

  Introducción ➡️ Presentación de un Problema ➡️ Presentación de la Solución ➡️ Valor Diferencial
- Buscan generar curiosidad o interés

Momento:

Time-out!

⏰5 -10 min.

alkemy

¿Alguna consulta?

alkemy

Resumen

¿Qué logramos en esta clase?

- ✓ ***Descubrimos los distintos formatos de entrevistas, como las individuales, grupales, dirigidas, libres y mixtas.***
- ✓ ***Adquirimos habilidades y técnicas para abordar con éxito entrevistas laborales, desde cómo vestirse y saludar, hasta la gestión del lenguaje y la postura corporal.***
- ✓ ***Fortalecimos nuestro entendimiento sobre las emociones y cómo manejarlas, equipándonos con herramientas para afrontar la búsqueda de trabajo de forma más resiliente.***
- ✓ ***Aprendimos técnicas de comunicación y escucha activa que nos permitirán interactuar de forma más efectiva en cualquier situación profesional.***
- ✓ ***Entendimos qué es un Elevator Pitch y su relevancia en el ámbito profesional.***

¡Ponte a prueba!

Momento de ejercitación

Te invitamos a aprovechar esta última sección del espacio sincrónico para realizar de manera individual las ***actividades disponibles en la plataforma.*** *Estas propuestas son claves para afianzar lo trabajado y* ***forman parte obligatoria del recorrido de aprendizaje.***

💪 Análisis de caso ——— 💪 Selección Múltiple

💪 Comprensión lectora

Si al resolverlas surge alguna duda, compartela o tráela al próximo encuentro sincrónico.

alkemy

< ¡Muchas gracias! >

alkemy